Provincie West-Vlaanderen

GEMEENTE KNOKKE-HEIST

Bijgevoegd bij het besluit van de Deputatie van de Provincie West-Vlaanderen houdende goedkeuring van het gemeentelijk ruimtelijk uitvoeringsplan "Wijk Prins Karellaan" (Knokke-Heist)
Goedkeuringsbeslissing met ref.:
F/2006/06207/-204-60, Brugge, 14 augustus 2007

Provincieoffer,
Gal.J.Maes DGT

De gouverneur-voorzitter
Dhr.J.Kul BGTRM

VOOR EENSLUIDENDE AFSCHRIFT
De Provincieraadsleden-secretaris
Stephen Buckley
Adjunct-adviseur
Dienst ruimtelijke planning en mobiliteit

Voor eensluidend uittreksel
De Gemeentelijke Ambtenaar
(art. 187 vh.het Gemeentedecreet)

ONT

GRUP Wijk Prins Karellaan

Blad 2: Bestemmingsplan

De ontwerper

Stadsontwerpers
Eleonor Roetertlaan 35
8310 Assebroek
tel. (050) 35 21 71
fax (050) 35 58 40

Algemeen directeur	Coördinator Cel Ruimtelijke Planning	Ruimtelijk planner
Gerdi Verduyn	David Vijverberghe	Jan Van Coillie

Wijzigingen

Telefoon
G. Van Gaever
E. David
Opgemaakt september 2005

Schaal: 1/1250

Aantal: 2 bladen

gezien en aangenomen door de gemeenteraad in vergadering van 18 JUN 2007
op beved,

De Secretaris, De Burgemeester

zegel der gemeente

het college van burgemeester en schepenen verklaart dat ondertekend RUP voor eenieder ter inzage heeft gelegen van 13 JUL 2007 tot 11 AUG 2007
namens het college,
op beved,

De Secretaris, De Burgemeester

zegel der gemeente

gezien en aangenomen door de gemeenteraad in vergadering van 21 NOV 2007
op beved,

De Secretaris, De Burgemeester

zegel der gemeente

Legende

- Grens van het GRUP
- Grens gedeeltelijke herziening van BPA Prins Karellaan
- Percelen
- Gebouwen
- Zonegrens
- Uiterste grens hoofdgebouw
- Afbakening duinderest

Bouwkundig erfgoed

- grens Kern- en bufferzone

Waardevol patrimonium

- waardevol patrimonium
- beschermd als monument
- perspectiefpunten

Bestemmingszones

- Artikel 2: zone voor eengezinswoningen
- deelzone met nevenbestemming detailhandel
- Artikel 3: zone voor eengezinswoningen, dubbelwoonsten en hotels
- gearceerde deelzone
- Artikel 4: zone voor villa-appartementen en hotels
- deelzone aangeduid met bol
- Artikel 5: zone voor gemeenschapsvoorzieningen
- Artikel 6: bouwvrije zone
- gearceerde deelzone
- Artikel 7: overgangszone golf
- Artikel 8: openbare parkzone
- Artikel 9: zone voor dagrecreatie en ondergrondse parking
- Artikel 10: zone voor openbare wegenis
- openbare wegenis type hoofdas
- openbare wegenis met verblijfkarakter
- openbare wegenis type paden

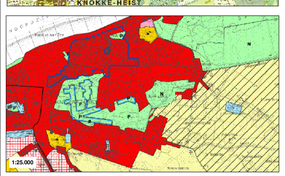

Ligingsplannen

1. Ligging op topografische kaart (bron: NGI)
2. Ligging volgens gewestplan (rasterversie 2002 - bron: OC GIS-Vlaanderen)

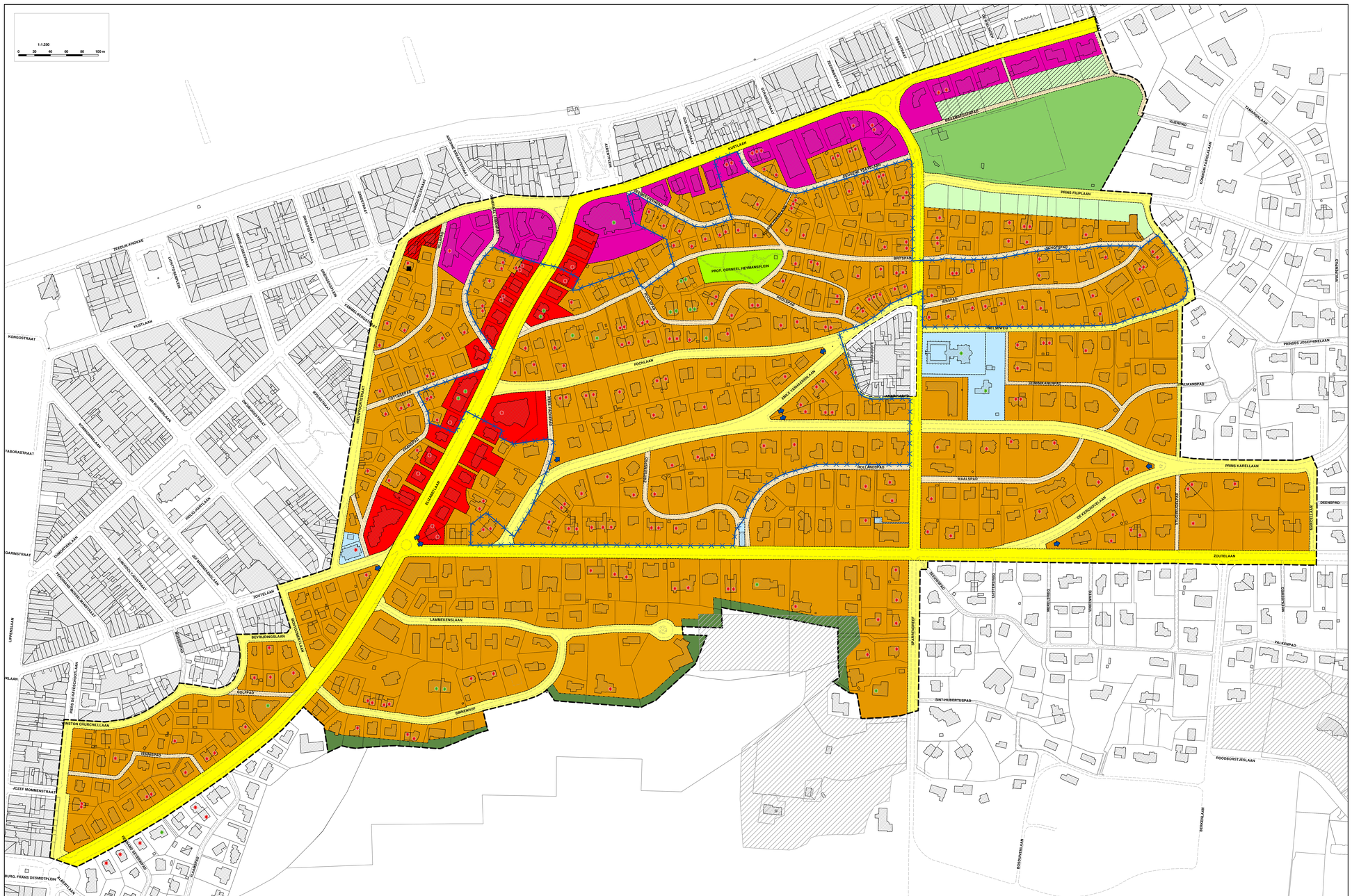
1:1.250
0 20 40 60 80 100 m
ZESDUK KNOKKE
KUSTLAAN
KONGOSTRAAT
TABORSTRAAT
GARINSTRAAT
UPPENLAAN
KLAAN
JOZEF MOMMENSTRAAT
BURG. FRANS DESMOTPLEIN
KLEINE KERKSTRAAT
LUCHTPERKENLAAN
VAN BUNNENLAAN
KONINGSLAAN
SAMORTERLAAN
DUINBERGLAAN
ZOUTELAAN
BEVRIJDINGSLAAN
GOLFPAD
WINSTON CHURCHILLLAAN
TENNISPAD
LAMMEKENSLAAN
ERMENHOF
VLAANDERENBLEEK
PRINS KARELLAAN
PRINS FILIPLAAN
PRINSES JOSEPHINELAAN
DEENSPAD
VALKENPAD
ROOSBORSTJESLAAN
SINT-HUBERTUSPAD
BRITSPAD
SCHOOLPAD
PROF. CORNEEL HEYMANSPLEIN
FOGHLAAN
WAALSPAD
ROLLAKSPAD
DE KERKHOFSLAAN
JOHANNES NEUPAD
WILLEMKANSPAD
ZESDUK VESTKAPELLE
KUSTLAAN
VLIERPAD
TAMARISKLAAN
KONINGIN FABIOLALAAN
WALVERPAD
ZEEPIERSTRAAT
DE WINTERSTRAAT
ERNEST STRAAT
ALBERTSTRAAT
ANTOON BEKAERTSTRAAT
DUINSTEEGSTRAAT
DUINSTEEGSTRAAT
DUINSTEEG